

## AdOvo:Modul:Adressverwaltung

Belassen Sie es bei Ihrer Website nicht bei der berühmten ‚einen Kontakt‘ -Seite. Ganz gleich, auf welcher Product-Page Ihrer Website sich der Besucher befindet, nennen Sie ihm einen Ansprechpartner, denn: „Konversation ist der zündende Funke für Zusammenarbeit, die wiederum zu Käufen und Verkäufen führt“ schreibt SAP (SAP, E-Business Flash, 27.1.2001).

Das AdOvo:Modul:Adressverwaltung ermöglicht die unkomplizierte, zentrale Administration aller Adressen und Ansprechpartner auf Ihrer Website. Findet sich bei Ihnen ein Ansprechpartner auf vielen Pages? Wenn der Ansprechpartner wechselt, reicht eine Änderung in der mehrsprachig angelegten AdOvo-Adressverwaltung und alle Pages sind wieder aktuell. Aus der zentralen Adress-Datenbank werden die Änderungen automatisch übernommen. So wird sicher gestellt, daß auf allen Pages die Adressdaten korrekt angegeben werden. Kaufmännisch betrachtet bedeutet dies eine erhebliche Kostenreduzierung.



Anzeige einer Einzeladresse im öffentlich zugänglichen Bereich einer Corporate-Site. Alle Adressen sind via Freitext-Suche findbar.

Ausgabe ‚Ländersuche‘ auf der Website eines internationalen Konzerns mit diversen Tochter- und Vertriebsgesellschaften.

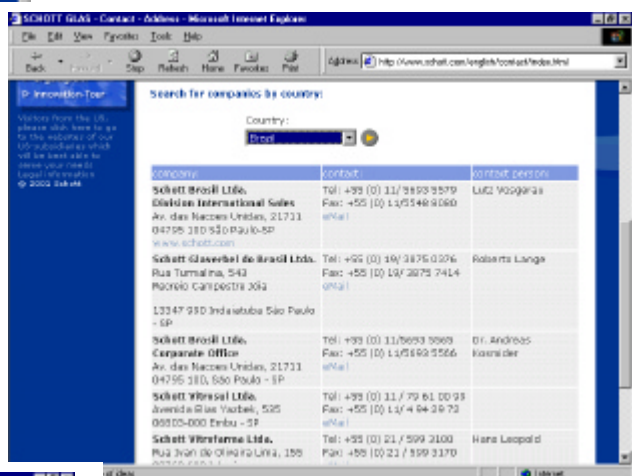

Beispielausgabe nach Untergruppen, hier: Händler eines bestimmten Adresskreises für ein bestimmtes Bundesland.

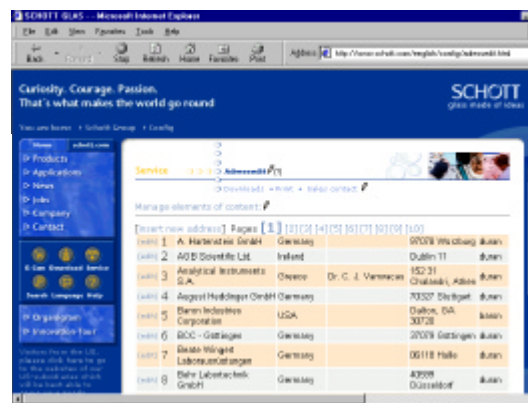
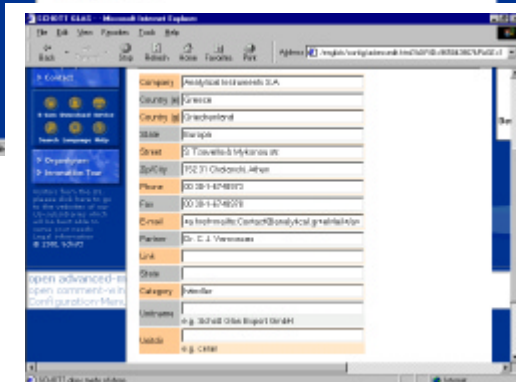
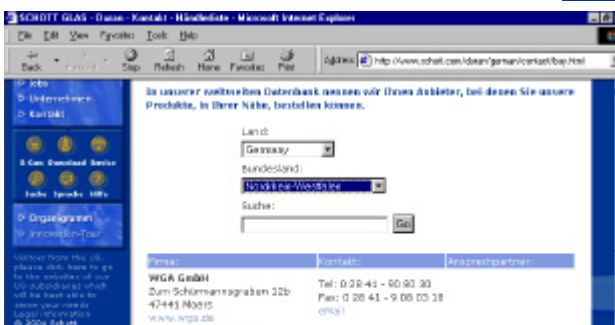

Das mehrsprachig ausgelegte Adress-Modul ist für den internationalen, konzernweiten Einsatz optimiert.

## Modul: Adressverwaltung

### Anwendungsbereich

Verwaltung der Adressen und Kontaktdaten (Händler, Standorte, Filialen) zur Anzeige oder Suche auf der Website.

Berechtigte Redakteure geben über das Webinterface die Daten der Adressen (Firma, Adresse, Ansprechpartner etc.) ein.

Die richtige Sortierung, Formatierung und die Ausgabe der Adressen z.B. in Listen erfolgt automatisch.



**Viele Unternehmen haben mit verschiedenen Adresskreisen zu tun, z.B. mit verschiedenen Händlergruppen für die verschiedenen Produkte. Dieses AdOvo-Modul ist für diese erweiterten Anforderungen optimiert.**

### Anzeige von Einzeladressen

Der schnelle Zugriff auf die Informationen über die generellen Kontakt-Daten eines Unternehmens und/oder die spezifische Adresse eines Ansprechpartners für bestimmte Leistungen/Produkte ist eine der Hauptaufgaben einer Website.

Die Anzeige von Einzeladressen wird über ein spezielles Anzeigemodul realisiert, das immer auf den aktuellen Datenbestand aus der Adressdatenbank zugreift. Dadurch vermindert sich der Pflegeaufwand, da Änderungen, die in der zentralen Datenbank vorgenommen werden, sich sofort auf allen Pageswiederspiegeln, die diese Adresse anzeigen.

### Übersichtsfunktion für Länder etc.

Alle Adressen können nach Ländern, Bundesländern oder nach Freitext durchsucht werden. Die Ausgabe erfolgt in einer Listendarstellung.

### Automatische Sprachwechsel-Funktion

Bei der Ausgabe und der Eingabe der Daten wird automatisch die Sprache des jeweiligen Verzeichnisses erkannt und angewendet.

- Für die Ausgabe: Z. B. Rubrikenüberschriften für die Ländersuche (Ausgabe-Template)
- Für die Eingabe: Die Bezeichnungen der Eingabefelder

Weiterhin ist die Online-Hilfe in der jeweiligen Sprache angeboten.

### Benutzerverwaltung

Die Berechtigung zum Editieren von Adressen wird für jeden Nutzer in der zentralen Benutzerverwaltung festgelegt.

### Technische Spezifikationen

Eingabe-Felder:

- Firma
- Landesbezeichnung (en)
- Landesbezeichnung (de)
- Staat
- Street
- PLZ/Zip City
- Telefon
- Fax
- Email
- Partner
- Link
- Unit
- Bundesland
- Kategorie